

HELLO!

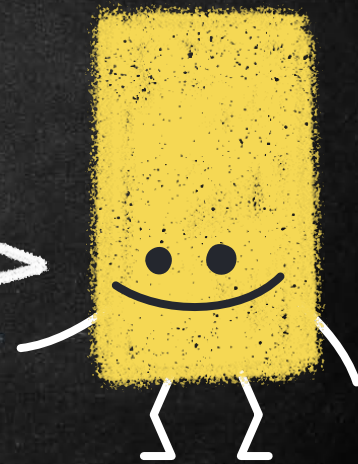

Turnitin 便利Go!

2022.04.更新



Turnitin Instructions for use

1. 申請帳號
2. 上傳作業
3. 常見問題

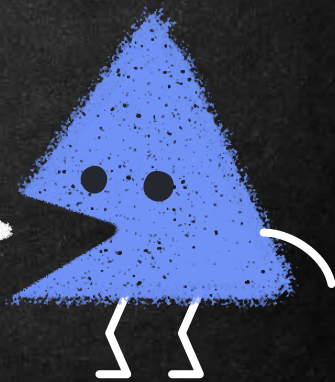

“

操作前重要提醒：

1. 帳號不外借
2. 以學校mail申請
(會刪除非學校帳號)
3. 圖書館僅提供比對功能，
不提供來源排除

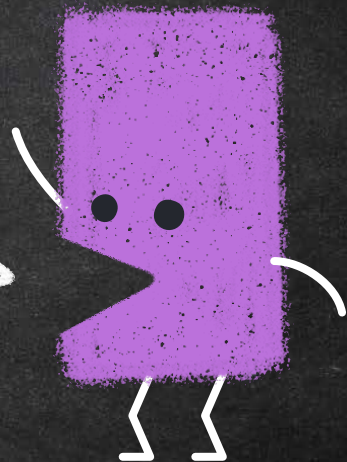

1.申請帳號

限定本校信箱，請勿共用

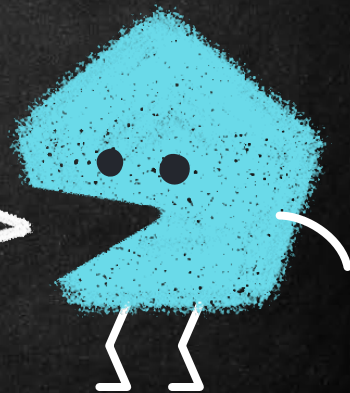
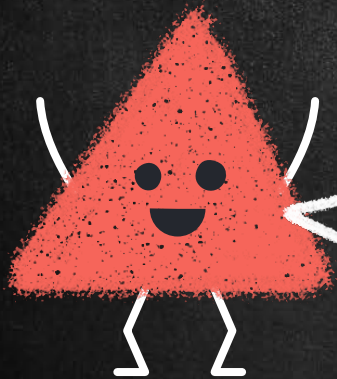

圖書館提供第1種方式

申請帳號有2種：

1. 提供課程密碼，學生自行註冊加入

2. 開課教師或系所為您新增帳號，同學在申請信箱收到啟用通知信。

由圖書館網頁點選
電子資源>電子資料庫
>由電子資源系統登入



選第2個
Turnitin中興大學著作
原創性比對系統(學生
自助建立帳號，請務必
以學校mail註冊)
2022.03 New!

【資源查詢】

資源名稱 (tim) Database 精確檢索 查詢 進階

Key in Tur nit in

資料庫：

A to Z瀏覽：[I 所有](#)(2 筆)

共 2 筆 每頁筆數 50 GO 第 筆

編號	資源名稱	類型	主題	採購來源 / ISSN	收錄年代	備註
1	Turnitin中興大學著作原創性比對系統 +收藏 ★讚 i簡介			智泉國際有限公司		問題通報
2	Turnitin中興大學著作原創性比對系統(學 生自助建立帳號，請務必以學校mail註 冊) 2022.03 New! <input checked="" type="checkbox"/> 收藏 ★讚 i簡介			智泉國際有限公司		帳密資訊 問題通報

Turnitin 首頁點 create account

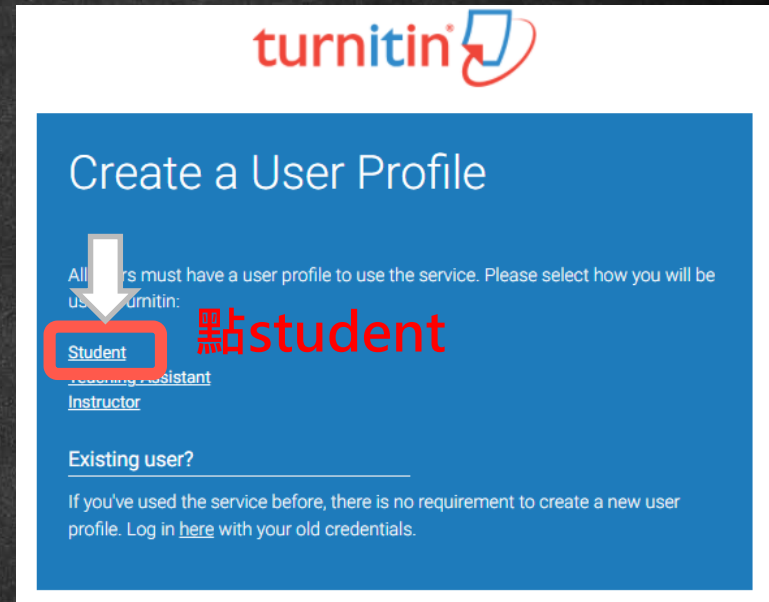
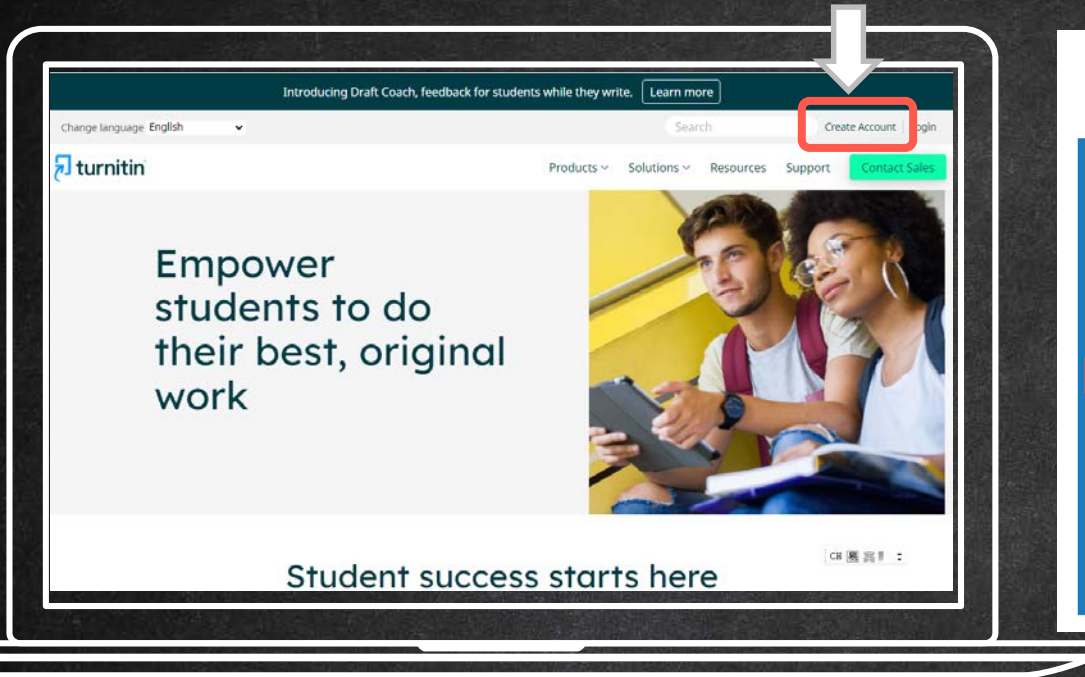

Create a New Student Profile

Class ID Information

All students must be enrolled in an active class. To enroll in a class, please enter the class ID number and class enrollment key that you were given by your instructor.

Please note that the key and pincode are case-sensitive. If you do not have this information, or the information you are entering appears to be incorrect, please contact your instructor.

Class ID

課程代碼

Class enrollment key

註冊金鑰

User Information

Your first name

Your last name

Display names as

- First name (Space) Last name (example: John Smith)
- Last name (Space) First name (example: Smith John)
- Last name(No space)First name (example: SmithJohn)



課程代碼 (Class ID) 及註冊金鑰 (class enrollment key) 請至電子資源系統點選 **帳號資訊**

Display names as

- First name (Space) Last name (example: John Smith)
- Last name (Space) First name (example: Smith John)
- Last name(No space)First name (example: SmithJohn)

Email address

██████████@dragon.nchu.edu.tw

Confirm email address

██████████@dragon.nchu.edu.tw

Password and Security

Please keep in mind that your password is case sensitive (for example, paSS1234 would be different than pass1234) and must be at least 8 characters long.

Enter your password

.....

Confirm your password

.....

Next, please enter a secret question and answer combination. You will be asked for this combination if you ever forget your password and need to reset it.

Secret question

Where was the first place that you traveled to? ▾

Question answer

korea



請使用與大email帳號，帳號切勿共用
若非學校信箱進行刪除



自行設定密碼
設定密碼大於8個字元
至少包含 1個字母與 1個數字

最後勾選I agree

turnitin

Create a New Student Profile

! The email address you entered is being used by another Turnitin user. Please enter a different email address.

Class ID Information

All students must be enrolled in an active class. To enroll in a class, please enter the class ID number and class enrollment key that you were given by your instructor.

Please note that the key and pincode are case-sensitive. If you do not have this information, or the information you are entering appears to be incorrect, please contact your instructor.

Class ID

This field must be between 1-9 numbers.

Class enrollment key

This field is required.



若出現左圖警示訊息，表示您的e-mail 已是Turnitin帳號，可能：

您的信箱已被輸入至Turnitin或並非初次使用者，建議您可詢問系所管理者或授課老師，或點log in以忘記密碼方式處理。

同學可以在圖書館建的管道中比對，若教師或系所為您新增帳號，同學會在申請信箱收到啟用通知信。以系所或指導老師建立的課程進行比對為主，圖書館提供的自建帳號為輔助管道。

現在檢視：首頁 > 要比對的文章 > 要比對的文章

關於此頁
這是您的作業收件匣，欲檢視文稿，請點選文稿標題，欲檢視相似度報告，請點選文稿相似度欄內的報告：

要比對的文章
收件匣 | 現在檢視：新的文稿 ▾

提交文稿

<input type="checkbox"/>	作者	標題	相似度
<input type="checkbox"/>	11111111	1111	0% 
<input type="checkbox"/>			10% 
<input type="checkbox"/>		<input type="checkbox"/> 試後修改論文	16% 
<input type="checkbox"/>	0117-20117-2	0117-2	21% 
<input type="checkbox"/>			24% 
<input type="checkbox"/>	1029-21029-2	1029-2	27% 
<input type="checkbox"/>	1029-31029-3	1029-3	28% 
<input type="checkbox"/>	1029-11029-1	1029-1	37% 

若指導老師希望看到您的相似度報告，請上傳至老師建立的作業中。

這是圖書館建立的課程範例畫面。
老師無法從圖書館自建的課程中看到同學的相似度報告喔！

成功進入Turnitin！

下次登入可直接用帳號log in



2.上傳作業

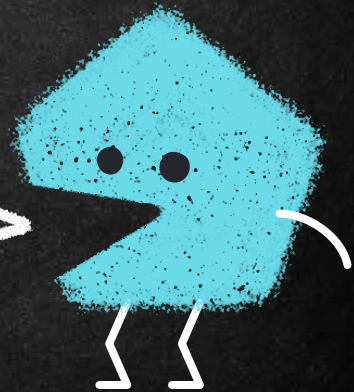
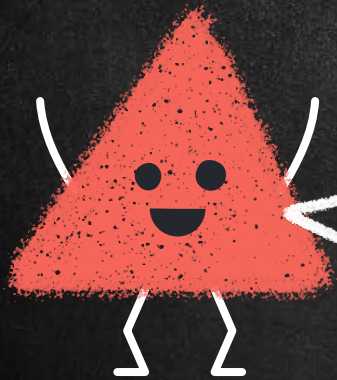

作業1-4在到期日內皆可上傳作業

按下提交按鈕即可上傳作業

課程主頁

這是您的課程首頁，欲提交至一個作業，點選在作業名稱右側的“提交”按鈕。若提交按鈕顯示為灰色，這就表示尚無物件被提交至作業內，若允許重新提交的話，在您提交第一份物件至作業後，提交按鈕將會顯示為“重新提交”。欲檢視您已提交的文稿，點選“檢視”按鈕。一旦作業的公佈日期已過，您也將可以點選“檢視”按鈕以檢視留給您的文稿的反饋。

作業收件匣: 110-2學期

作業標題	資訊	日期	類似處	功能
論文、報告比對1	①	開始 2022年03月02日 3:07PM 到期 2022年07月31日 11:59PM 發表 2022年07月31日 11:59PM		提交 查看 下載
論文、報告比對2	①	開始 2022年03月02日 3:07PM 到期 2022年07月31日 11:59PM 發表 2022年07月31日 11:59PM		提交 查看 下載
論文、報告比對3	①	開始 2022年03月11日 3:01PM 到期 2022年07月31日 11:59PM 發表 2022年07月31日 11:59PM		提交 查看 下載
論文、報告比對4	①	開始 2022年03月11日 3:02PM 到期 2022年07月31日 11:59PM 發表 2022年07月31日 11:59PM		提交 查看 下載

檔案格式 支援

比對內容

- (O) 文字
- (X) 圖片/La Tex

支援格式

- PDF(無加密、可反選文字、非Mac直接轉檔)
- Microsoft Word, Excel, PowerPoint, WordPerfect, PostScript HTML, RTF, OpenOffice (ODT), Hangul (HWP), Google Docs, 和純文字

檔案上限

- 小於 100MB
- 少於800頁

瀏覽器

- (O) Chrome, Firefox
- (X) 舊IE

提交: 單獨檔案上傳 ▾

步驟 ● ○ ○

3個步驟

名

姓

提交物件標題

填入文章標題

我能提交什麼?

文件提示要件

單獨文檔上傳的要件

- 文件大小必須小於 100 MB (閱讀建議 以符合要求)
- 文檔必須有至少 20 個字符的內文
- 最高文檔長度為 800 頁面
- 允許的檔案類型: Microsoft Word, Excel, PowerPoint, WordPerfect, PostScript, PDF, HTML, RTF, OpenOffice (ODT), Hangul (HWP), Google Docs, 和純文字

選擇您想要上傳至 Turnitin 的文檔:

從此電腦選擇



從 Dropbox 選擇



從 Google Drive 內選擇

選擇檔案，點選上傳

提交: 單獨檔案上傳

步驟 ● ● ●

處理中: 曾慧芬.pdf

作者:
曾慧芬作業標題:
報告論文比對1; 若使用排除來源, 請務必與指導教師
討論如何適度使用此工具提交物件標題:
論文章稿

您必須點選確認以完成您的上傳。
您的預覽所需的時間比預期的要長。您的完整數位收據
和檔將在幾小時內顯示在您的帳戶中。

我們非常重視您的隱私, 我們不會為了行銷目的與任何外部公司分享您的資訊, 您的資訊只與我們的協力廠商合作夥伴共用, 以便我們提供服務。

確認

取消

確認預覽畫面後請按下確認鍵

提交: 單獨檔案上傳

步驟 ● ● ●

恭喜 - 您已完成提交! 這是您的電子回條。您可以從文件檢視器中列印此回條。

◀ 1頁 ▶

作者:
曾慧芬作業標題:
報告論文比對1; 若使用排除來源, 請務必與指導教師
討論如何適度使用此工具提交物件標題:
論文章稿文檔名稱:
曾慧芬.pdf文檔大小:
37.9M頁面總數:
147文字總數:
2965字符總數:
9405提交日期:
25-2月-2022 03:49 下午 (UTC+0800)提交物件代碼:
1770563298

口試後修改論文

我們非常重視您的隱私, 我們不會為了行銷目的與任何外部公司分享您的資訊, 您的資訊只與我們的協力廠商合作夥伴共用, 以便我們提供服務。

返回至作業列表

返回作業資料夾

上傳完畢顯示「--」或「處理中」。敬請耐心等待相似度報告產生。文稿檔案越大、頁數越多則須等候越久。

作業收件匣: 110-2學期					
作業標題	資訊	日期	類似處	功能	
論文、報告比對1		開始 2022年03月02日 3:07PM 到期 2022年07月31日 11:59PM 發表 2022年07月31日 11:59PM	--	重新繳交	查看

可點選色塊看相似度報告。相似度報告怎麼看請點選此[連結](#)。

作業收件匣: 110-2學期					
作業標題	資訊	日期	類似處	功能	
論文、報告比對1		開始 2022年03月02日 3:07PM 到期 2022年07月31日 11:59PM 發表 2022年07月31日 11:59PM	成功 17%	重新繳交	查看

同一作業夾僅能上傳 3 次，第 4 次比對結果需等待 2 天以上，不同作業夾同學可輪流上傳，以節省您的等待時間。

論文、報告比對1						
文稿	2022年03月02日 3:07PM	2022年07月31日 11:59PM	N/A N/A	69 / 99 已提交	查看	更多功能 ▼
論文、報告比對2						
文稿	2022年03月02日 3:07PM	2022年07月31日 11:59PM	N/A N/A	31 / 99 已提交	查看	更多功能 ▼
論文、報告比對3						
文稿	2022年03月11日 3:01PM	2022年07月31日 11:59PM	N/A N/A	15 / 99 已提交	查看	更多功能 ▼
論文、報告比對4						
文稿	2022年03月11日 3:02PM	2022年07月31日 11:59PM	N/A N/A	6 / 99 已提交	查看	更多功能 ▼

圖書館僅提供比對功能

→ 論文或專題作業有排除比例需求者，請指導教授或授課老師向系所管理者申請教師權限帳號，再自行設定。

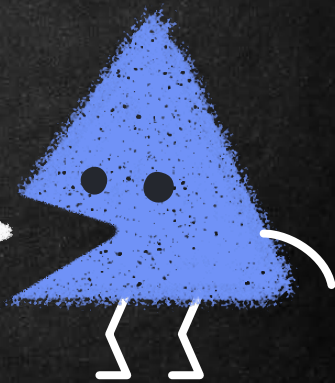

圖書館僅提供比對功能

學生端僅能暫時排除小型來源，所做的任何排除條件，都會呈現在比對報告的最後。請充分與指導老師討論後，再行設定。

*下次登入帳號，報告會跳回初始比對情況

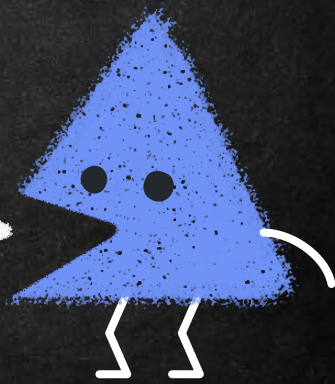

3.常見問題

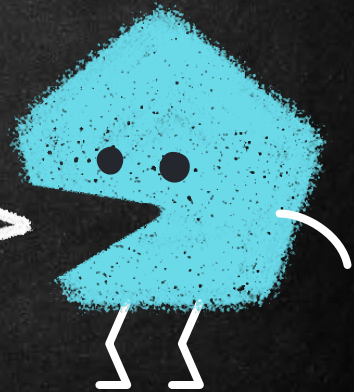
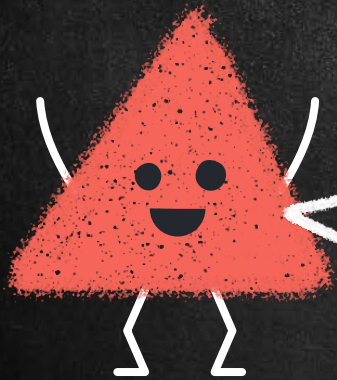

詢問度第1名

Q1、忘記Turnitin的帳密?

至Turnitin首頁點忘記密碼，輸入申請時的mail與姓氏
小提醒:確認申請時的mail有無dragon

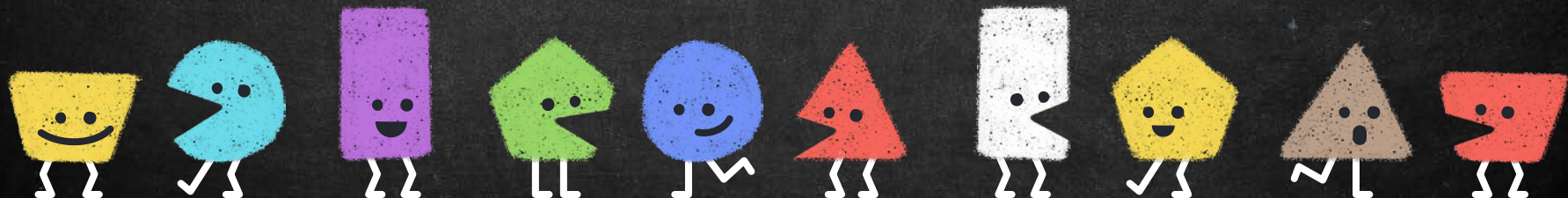

Log in to Turnitin

Email address

This field is required.

Password

This field is required.

Log in

Or



Sign in with Google



Log in with Clever

Forgot your password? [Click here.](#)
Need more help? [Click here.](#)



Reset User Password

Please enter the email address you used to create your user profile. Click "next" when you are done.

Email Address

輸入註冊時的mail

Last Name or Family Name

輸入註冊時的姓氏

If you do not know the email address for your account...

Ask your instructor (or Turnitin administrator, if you are an instructor) to look up your email address.

NOTE: Due to privacy agreements, Turnitin CANNOT release your email address - even to you. You MUST get this information from your institution.

Next

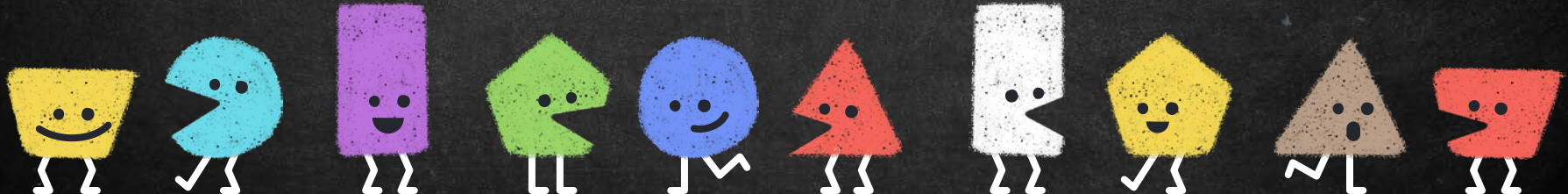

重新設定用戶密碼

若您記得您的秘密安全問題的答案，請輸入在底下。結束後，點選"下一頁"。

若您使用另一種語言（跟您現在閱讀的語言不同的語言）來問您的安全問題，請從以下的列表來選擇您的語言：繁體中文

秘密安全問題:

您的老家位於哪條街上？

答案:

[忘了您的答案?](#)

請注意所有的密碼都是區分大小寫的。請檢查下您的垃圾郵件匣看是否有密碼重置郵件。有時該郵件會被過濾到垃圾郵件匣。這封郵件發自noreply@turnitin.com。您可能需要將該位址加入過濾系統白名單。

[下一步](#) [前一個](#)



重新設定用戶密碼

重設密碼的鏈接已寄至: @nchu.edu.tw

您有24小時使用此電子文件中的鏈接來變更密碼。

[隱私保證書](#) | [隱私權政策](#) | [服務條款](#) | [遵循歐盟資料保護指令](#) | [著作權保護](#) | [法律常見問答](#)
 版權 © 1998 - 2022 Turnitin, LLC. 版權所有。

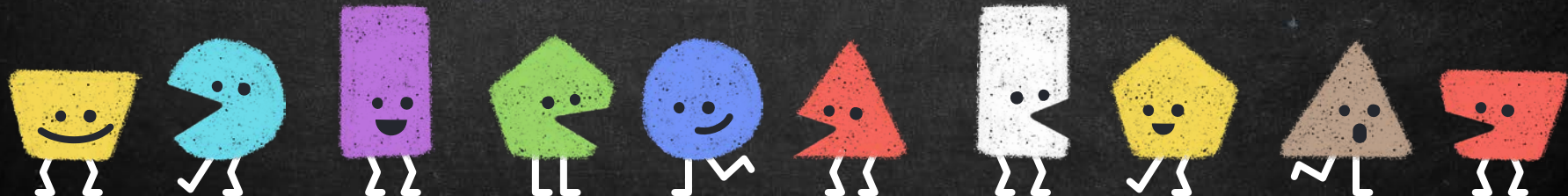

Q2、相似度多少%才可以？

有關相似度比例規定(%)與執行細節，請洽系所(辦公室)或指導教授。

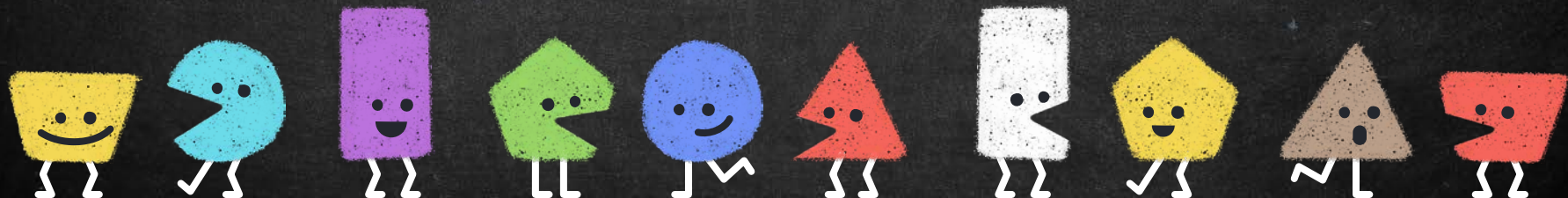

想了解更多相似度報告...
花花綠綠的套色是什麼？
比對來源怎麼看？

請至圖書館[Turnitin](#)頁面



Thanks!

若有使用問題，請與我們聯繫

電話：(04)2284-0290 - 143 曾小姐